

EPSILONHR

MEMBER OF EPSILONNET - GROUP OF COMPANIES

TRUST ^{THE}
LEADER!



Ο Όμιλος EPSILON NET

Η EPSILON NET είναι ένας ταχύτατα αναπτυσσόμενος Όμιλος Εταιριών που δραστηριοποιείται στους τομείς της πληροφορικής, της ανάπτυξης ψηφιακού περιεχομένου και της εκπαίδευσης.

Απασχολεί περισσότερους από 1.200 εργαζόμενους και διαθέτει δίκτυο 500 και πλέον συνεργατών σε όλη την Ελλάδα, ενώ εξυπηρετεί περισσότερες από 132.000 επιχειρήσεις.

Ο Όμιλος, ως ο καταλύτης στον Ψηφιακό Μετασχηματισμό των Ελληνικών Επιχειρήσεων επενδύει αδιαλείπτως σε τεχνολογίες αιχμής, προσφέρει μια σειρά συνολικών λύσεων για τις πιο απαιτητικές σύγχρονες ανάγκες. Αποτελεί έναν one-stop-shop προορισμό για το σύγχρονο επαγγελματία, καθώς προσφέρει συνδυαστικά εξειδικευμένη ενημέρωση 24/7 και υπηρεσίες επαγγελματικής εκπαίδευσης.

Σήμερα, 24 κορυφαίες εταιρίες αποτελούν θυγατρικές του Ομίλου EPSILON NET, διασφαλίζοντας την ηγετική του θέση στην ελληνική επιχειρηματική αγορά.

Η ΝΕΑ ΨΗΦΙΑΚΗ ΕΠΟΧΗ
ΤΩΝ ΕΠΙΧΕΙΡΗΣΕΩΝ



1.200+
Στελέχη



132K
Πελάτες

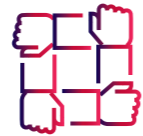

500
Συνεργάτες



24
Θυγατρικές



2
Διεθνείς
Παρουσίες
Κύπρος, Ρουμανία

TRUST THE LEADER!

Η EPSILON HR, μέλος του ομίλου εταιριών της EPSILON NET, αποτελεί τον πλέον εξειδικευμένο πάροχο ολοκληρωμένων λύσεων Διαχείρισης Ανθρώπινων Πόρων. Προσφέρει ένα μοναδικό και ολοκληρωμένο portfolio βραβευμένων πληροφοριακών συστημάτων HR σε συνδυασμό με την ενιαία διαχείριση υποσυστημάτων ωρομέτρησης και Employee Self-Service.

Συνολικά, οι εφαρμογές της EPSILON HR και οι υπηρεσίες ενημέρωσης του εργατικού κόμβου της EPSILON NET χρησιμοποιούνται από 5.000 επιχειρήσεις, ενώ περισσότεροι από 1.800.000 εργαζόμενοι αμείβονται μέσα από τις εφαρμογές Payroll & HR.

Η πλήρης γκάμα προϊόντων, οι τεχνολογίες αιχμής, η επιστημονική γνώση των στελεχών και η βραβευμένη εξυπηρέτηση πελατών αναδεικνύουν την EPSILON HR ως τον κορυφαίο πάροχο λύσεων για τα στελέχη των Διευθύνσεων Ανθρώπινου Δυναμικού.

Η EPSILON HR πρωτοστατεί και στην Ψηφιακή Κάρτα Εργασίας, την πλέον σοβαρή μεταρρύθμιση στον εργασιακό τομέα με τεράστιο αντίκτυπο στην καθημερινότητα χιλιάδων εργαζομένων και επιχειρήσεων. Με αυξημένη αίσθηση ευθύνης και πρωτοπορίας, προσφέρει All-in-One Solutions που εξασφαλίζουν τη διασύνδεση της Ψηφιακής Κάρτας με τα πληροφοριακά συστήματα Ωρομέτρησης, HRM και Μισθοδοσίας της κάθε επιχείρησης.



MEMBER OF EPSILON NET - GROUP OF COMPANIES

Αποστολή – Όραμα

Η αποστολή μας είναι να στηρίξουμε τους συνεργάτες μας στις Διευθύνσεις Ανθρώπινου Δυναμικού, ώστε να αξιοποιήσουν την επιχειρηματική τους δυναμική και να μετασχηματίσουν το ρόλο του HR από διαχειριστική λειτουργία σε στρατηγικό πλεονέκτημα για τον οργανισμό, προσφέροντας υψηλού επιπέδου υπηρεσίες προστιθέμενης αξίας και τεχνολογικά προηγμένες λύσεις.

Η EPSILON HR αποδεικνύει την ανάγκη της εξειδίκευσης στον χώρο των εφαρμογών του HR. Μια εταιρία αποκλειστικά προσαρμοσμένη στις ανάγκες της σύγχρονης επιχείρησης με ξεκάθαρο στόχο: την παροχή ολοκληρωμένων λύσεων και εξειδικευμένων υπηρεσιών ανάπτυξης και υποστήριξης, σε επιχειρήσεις και οργανισμούς ανεξαρτήτως μεγέθους και δραστηριότητας.

Ως μέλος της Epsilon Net, μέρος της αποστολής της EPSILON HR είναι να διατηρήσουμε τις αξίες του Ομίλου που οδήγησαν στην επιτυχία όλα αυτά τα χρόνια: δημιουργικότητα, όνειρα και χαμόγελο, θετική ενέργεια, αισιοδοξία και πάθος.



Οι Αξίες μας

Ακεραιότητα σε όλες τις συνεργασίες μας



Προσήλωση στην παροχή υπηρεσιών υψηλού επιπέδου



Διαρκής ενημέρωση και εξέλιξη



Καινοτομία και τεχνολογική υπεροχή



Πολυεπίπεδη και επιστημονικά εμπειριστατωμένη υποστήριξη



Λύσεις

Η EPSILON HR παρακολουθεί τις ανάγκες επιχειρήσεων και οργανισμών, το τεχνολογικό και επιχειρηματικό περιβάλλον, αλλά και τη νομοθεσία, αναπτύσσοντας ένα πλούσιο portfolio σύγχρονων ψηφιακών λύσεων.

Η κορυφαία εφαρμογή Μισθοδοσίας & Διαχείρισης Ανθρώπινου Δυναμικού για μικρομεσαίες επιχειρήσεις που συνδυάζει την ενοποίηση όλων των υποσυστημάτων ενός τμήματος HR σε μια ενιαία βάση και την υψηλού επιπέδου συμβουλευτική υποστήριξη



Το ολοκληρωμένο και πλήρως αυτοματοποιημένο πληροφοριακό σύστημα μισθοδοσίας και HR για μεγάλες επιχειρήσεις και ομίλους εταιριών. Μια εξελιγμένη εφαρμογή για την παρακολούθηση της μισθοδοσίας και τη διαχείριση των ανθρωπίνων πόρων της επιχείρησής σας



Το εξειδικευμένο πληροφοριακό σύστημα Διαχείρισης Ανθρώπινου Δυναμικού για επιχειρήσεις με ιδιαίτερες απαιτήσεις και σύνθετες ανάγκες σε υποσυστήματα διαχείρισης προσωπικού, επιλογής, εξέλιξης και διαχείρισης αμοιβών, υπολογισμού μισθοδοσίας και ωρομέτρησης.



Ένα ευέλικτο και σύγχρονο web περιβάλλον, αναπόσπαστο μέρος μιας συνολικής και ολοκληρωμένης λύσης HR, που ενισχύει τη δέσμευση εργαζομένων επιτρέποντας σε κάθε μέλος τις εταιρίας να εκτελεί επιτυχώς και χωρίς διαχειριστικό κόστος οποιαδήποτε εταιρική διαδικασία αλλά και να πληροφορείται για οτιδήποτε αφορά την εργασία του.

Ο σύμμαχος στην εύρεση προσωπικού! Η νέα, All-in-One cloud λύση Επιλογής Προσωπικού & Διαχείρισης Βιογραφικών που ψηφιοποιεί και απλοποιεί τις διαδικασίες εύρεσης & πρόσληψης Ανθρώπινου Δυναμικού σε ένα ενιαίο περιβάλλον!



Το νέο app της EPSILON HR για κινητές συσκευές καλωσορίζει την mobile workforce εποχή! Προσφέρει πλήρη αναβάθμιση των λειτουργικοτήτων των λύσεων της Epsilon HR και άμεση, online πρόσβαση σε σημαντικές HR λειτουργίες, οπουδήποτε, οποτεδήποτε! Υποστηρίζει, Mobile Clock In/Out, Εταιρικά έξοδα, Υπόλοιπα & Αιτήσεις Άδειας, Αποδείξεις Μισθοδοσίας, Βεβαιώσεις & Αιτήματα HR και πολλά άλλα!

Λύσεις για την Ψηφιακή Κάρτα Εργασίας

Η EPSILON HR πρωτοστατεί και στη σημαντική εργασιακή αλλαγή της Ψηφιακής Κάρτας Εργασίας, με αυξημένη αίσθηση ευθύνης και πρωτοπορίας.

Αξίζει να σημειωθεί ότι το 85% του συνόλου των επιχειρήσεων που συμμετείχαν στην Α' ΦΑΣΗ εφαρμογής του μέτρου (51 εταιρίες) έχουν επιλέξει και αξιοποιούν ήδη τις εφαρμογές της EPSILON HR για την Ψηφιακή Κάρτα Εργασίας και την τεχνολογική διασύνδεση με τα πληροφοριακά τους συστήματα υπολογισμού της μισθοδοσίας και με το Π.Σ. ΕΡΓΑΝΗ.

Το σύνολο των ολοκληρωμένων λύσεων που προσφέρει η EPSILON HR παρέχει αυτόματη διασύνδεση με το Π.Σ. ΕΡΓΑΝΗ, ώστε να αποστέλλονται σε πραγματικό χρόνο οι κινήσεις των εργαζομένων, αλλά και να διασφαλίζεται η διασύνδεση της Ψηφιακής Κάρτας με τα πληροφοριακά συστήματα:



Μισθοδοσίας της
κάθε επιχείρησης



Διαχείρισης Ανθρώπινου
Δυναμικού



Ωρομέτρησης



EPSILON SMART ERGANI

360° λύση για τις επιχειρήσεις, καθώς καλύπτει, σε πλήρη συμμόρφωση με τη Νομοθεσία, τις υπηρεσίες Δήλωσης & Ηλεκτρονικής Υποβολής Ωραρίου & Αδειών, Σήμανσης Κάρτας, Ηλεκτρονικής Καταγραφής Πραγματικής Απασχόλησης και Διασφάλισης Εργοδότη για ορθή εφαρμογή νομοθεσίας. Επιπλέον, αναβαθμίζει τον ρόλο του Λογιστή της επιχείρησης από Διαχειριστή σε Σύμβουλο, καθώς ελέγχει και συγκρίνει το ψηφιακό ωράριο με την ψηφιακή κάρτα υπολογίζοντας παράλληλα τη μισθοδοσία με ορθά και πραγματικά δεδομένα. Τέλος, εξασφαλίζει τη διασύνδεση της Ψηφιακής Κάρτας με τα πληροφοριακά συστήματα Ωρομέτρησης, Διαχείρισης Ανθρώπινου Δυναμικού και Μισθοδοσίας της κάθε επιχείρησης.

EPSILON SMART ERGANI ADVANCED

Το EPSILON SMART ERGANI ADVANCED, αποτελεί την σημαντικά αναβαθμισμένη cloud υπηρεσία για τη διαχείριση των απαιτήσεων που προκύπτουν από το μέτρο του Ψηφιακού Ωραρίου & της Ψηφιακής Κάρτας Εργασίας. Προσφέρει νέες και πρωτοποριακές λειτουργικότητες που διασφαλίζουν πλήρως:

- τον εργοδότη σε θέματα αποφυγής λαθών - παραλείψεων σχετικά με την ψηφιακή κάρτα εργασίας μέσω του καινοτόμου Alert System, ενός συστήματος με άμεσα ενημερωτικά και προειδοποιητικά μηνύματα σε εργοδότη και εργαζόμενους για τις σημάνσεις της ψηφιακής κάρτας εργασίας.
- τον εργαζόμενο, τον οποίο ενημερώνει για τυχόν λανθασμένες ή ελλιπείς σημάνσεις κάρτας.
- τον λογιστή, παρέχοντάς του μέσα στην εφαρμογή μισθοδοσίας του, ένα αποκλειστικό υποσύστημα αυτόματης συλλογής όλων των δεδομένων μισθοδοσίας





EPSILON HR ESS ERGANI EDITION

Το ESS ERGANI EDITION, αποτελεί την ιδανική και γρηγορότερη λύση για τη συμμόρφωση με τη Νομοθεσία μέσω διασύνδεσης με τις εφαρμογές BUSINESS ή PYLON Μισθοδοσία.

Με γρήγορη εγκατάσταση και απλή χρήση τις web portal, προσφέρει υπηρεσίες Ηλεκτρονικής υποβολής Ωραρίων & Αδειών, Σήμανση Κάρτας, και Ηλεκτρονική Καταγραφή Πραγματικής Απασχόλησης, παρέχοντας συνολική πληροφόρηση σχετικά με τις δηλώσεις και τις πραγματικές κινήσεις που αφορούν την εργασία των εργαζομένων.

**Υποστηρίζεται δυνατότητα εύκολης αναβάθμισης σε ESS STANDARD ή ENTERPRISE EDITION για την κάλυψη του συνόλου των αναγκών ψηφιακής διαχείρισης των εργαζομένων*

HARDWARE ΛΥΣΕΙΣ SCAN

Η παροχή λύσεων και εξοπλισμού ωρομέτρησης πραγματοποιείται σε συνεργασία με την SCAN ABEE, μέλος του Ομίλου EPSILON NET. Η SCAN ABEE έχει την ευθύνη επιλογής, προμήθειας & διάθεσης, τερματικών ωρομέτρησης, access control, και γενικότερα integrated λύσεων με συστήματα μισθοδοσίας & HRMS. Οι λύσεις συλλογής κινήσεων των εργαζομένων επιλέγονται αναλόγως τις ανάγκες του εκάστοτε πελάτη και περιλαμβάνουν προϊόντα από κορυφαίους οίκους του εξωτερικού (όπως Dormakaba & ZKTeco) τα οποία συνεργάζονται αρμονικά με τις λύσεις λογισμικού της EPSILON HR



Υπηρεσίες

Η EPSILON HR προσφέρει ένα ευρύ φάσμα υπηρεσιών

- ✓ Σχεδιασμός και Υλοποίηση Ολοκληρωμένων λύσεων Μισθοδοσίας και Διαχείρισης Ανθρώπινου Δυναμικού
- ✓ Υποστήριξη Συστημάτων Μισθοδοσίας, Ωρομέτρησης και Διαχείρισης Ανθρώπινου Δυναμικού.
- ✓ Σχεδιασμός και υλοποίηση end-to-end λύσεων Ωρομέτρησης, που συνδυάζουν εξειδικευμένο software για τον υπολογισμό χρόνου απασχόλησης (εργασία, υπερωρίες, απουσία κλπ.) με το κατάλληλο hardware (Τερματικά Ωρομέτρησης).
- ✓ Ανάπτυξη εφαρμογών για την κάλυψη επιχειρησιακών αναγκών και τη συμμόρφωση με τις απαιτήσεις της εργατικής και ασφαλιστικής νομοθεσίας και των αρμόδιων φορέων.
- ✓ Εξειδίκευση σε σύνθετες υλοποιήσεις οικονομικής διαχείρισης μισθοδοσίας, σχετικών με το εργατικό κόστος, όπως προϋπολογισμοί, κοστολογήσεις, προβλέψεις και διοικητική πληροφόρηση.

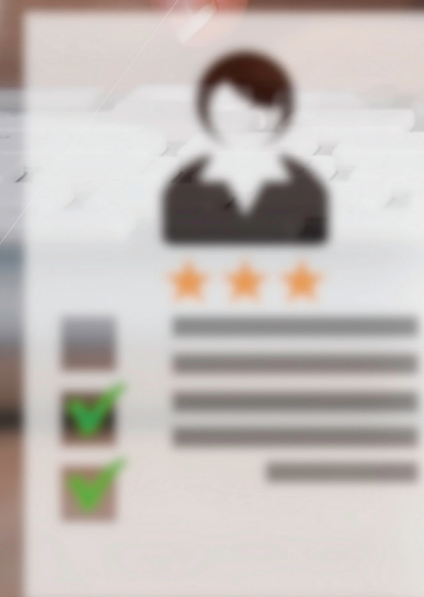
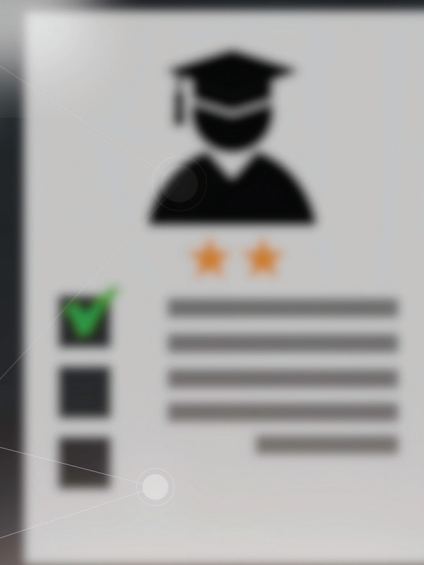

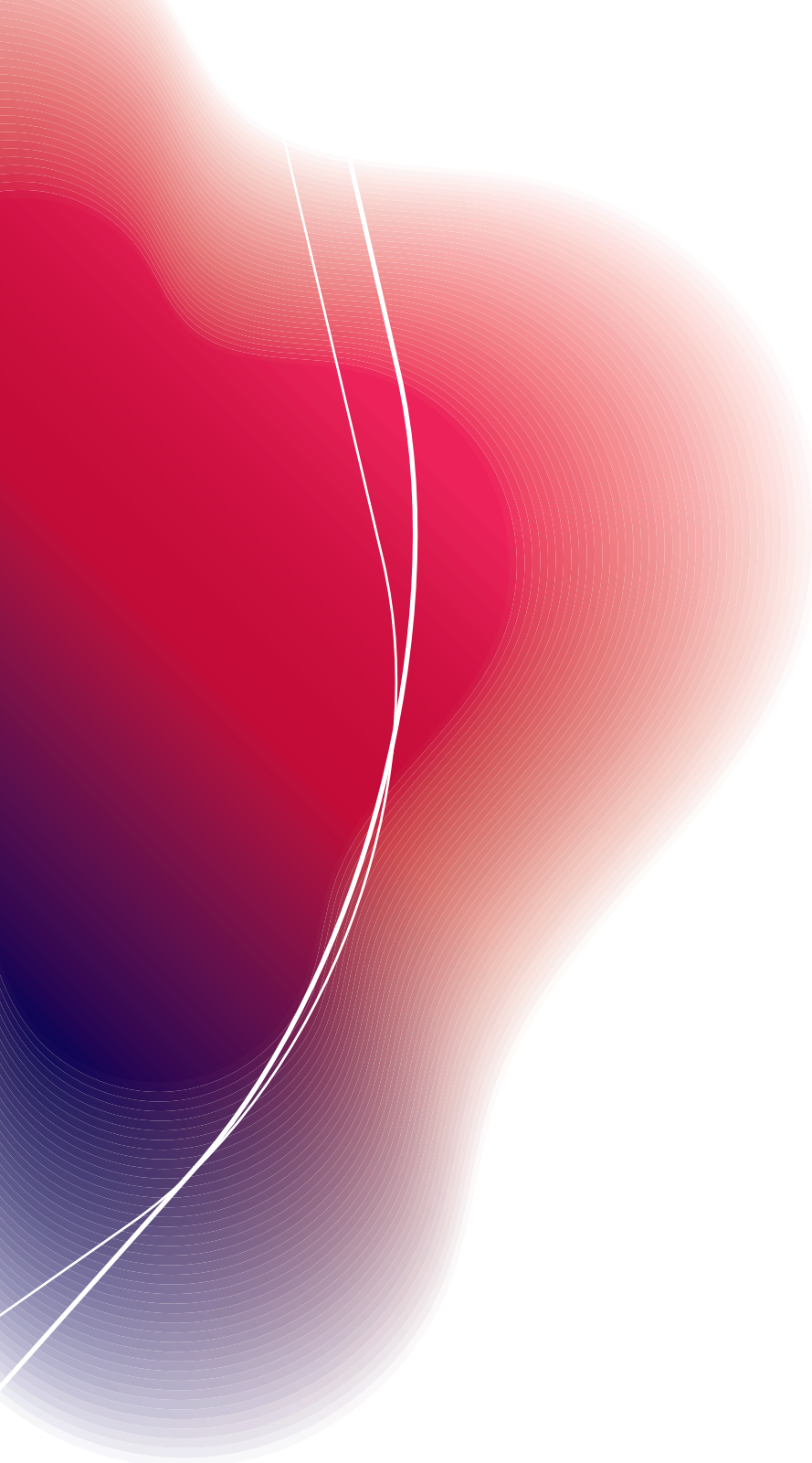

EPSILONHR
MEMBER OF EPSILONNET • GROUP OF COMPANIES

ΑΘΗΝΑ

📍 Λεωφ. Συγγρού 350
176 74 Καλλιθέα
T: +30 211 5007000

📍 Π. Τσαλδάρη & Ζαΐμη 2
151 27 Μελίσσια
T: +30 211 1080000

ΘΕΣΣΑΛΟΝΙΚΗ

📍 Πάροδος 17ης Νοέμβρη 87 Ζώνη ΕΜΟ
555 34 Πυλαία
T: +30 2310 981700

📌 /epsilonsingularlogic

📌 company/epsilonsingularlogic

📌 epsilonsingular

📌 Epsilon SingularLogic

