

PATIENTS FORUM 2024

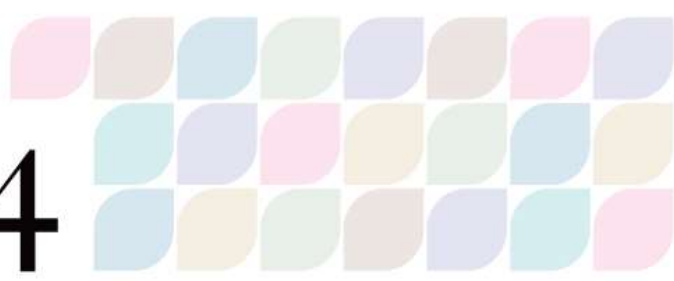

PATIENTS FORUM 2024

LiveOn Hybrid Event

«Ασθενοκεντρική Τεκμηρίωση στη Λήψη Αποφάσεων για την Υγεία»

*«Το ταξίδι της συμπόρευσης με τον ασθενή:
ενδυνάμωση συνεργασίας και δέσμευσης για καλύτερες εκβάσεις υγείας»*

AGENDA

Πέμπτη 13 Ιουνίου 2024

NJV ATHENS PLAZA

Υπεύθυνη Προγράμματος: Βαρβάρα Μπαρούτσου, Εσωτερικός Παθολόγος, Εμπειρογνώμων Φαρμακευτικής Ιατρικής, Σύμβουλος Έρευνας & Πειραματικής Ανάπτυξης στις Ιατρικές Επιστήμες, Επίτιμος Μέλος - τέως Πρόεδρος ΕΛ.Ε.Φ.Ι., Πρόεδρος Διεθνούς Εταιρείας Φαρμακευτικής Ιατρικής IFAPP

Τελευταία Ενημέρωση: 12 Ιουνίου 2024

08:30-09:00 Εγγραφές - Έναρξη Συνεδρίου

09:00-09:10 Εναρκτήρια Προσφώνηση:

Κωνσταντίνος Ουζούνης, CEO ethosGROUP

09:10-09:20 Εναρκτήρια Προσφώνηση:

Γρηγόριος Ρομπόπουλος, Ιατρός Ενδοκρινολόγος, Διαβητολόγος, Πρόεδρος Ελληνικής Εταιρείας Φαρμακευτικής Ιατρικής (ΕΛ.Ε.Φ.Ι.)

09:20-09:25 Χαιρετισμός:

Λίλιαν Βενετία Βιλδιρίδη, Γενική Γραμματέας Υπηρεσιών Υγείας, Υπουργείο Υγείας

09:25-10:25 *Panel I: «Θεσμικοί Εταίροι - Συζήτηση»*

Συντονιστές: Βαρβάρα Μπαρούτσου, Επίτιμο Μέλος - τέως Πρόεδρος ΕΛ.Ε.Φ.Ι., Πρόεδρος Διεθνούς Εταιρείας Φαρμακευτικής Ιατρικής IFAPP & **Γρηγόριος Ρομπόπουλος**, Ιατρός Ενδοκρινολόγος, Διαβητολόγος, Πρόεδρος Ελληνικής Εταιρείας Φαρμακευτικής Ιατρικής (ΕΛ.Ε.Φ.Ι.)

Ομιλητές (με αλφαβητική σειρά):

- **Αντώνης Αυγερινός**, Γενικός Διευθυντής Συνδέσμου Αντιπροσώπων Φαρμακευτικών Ειδών και Ειδικοτήτων (ΣΑΦΕΕ), Πρόεδρος Ελληνικού Ερυθρού Σταυρού
- **Βασιλική Ραφαέλα Βακουφτσή**, Πρόεδρος ΔΣ Ένωσης Ασθενών Ελλάδος

PATIENTS FORUM 2024

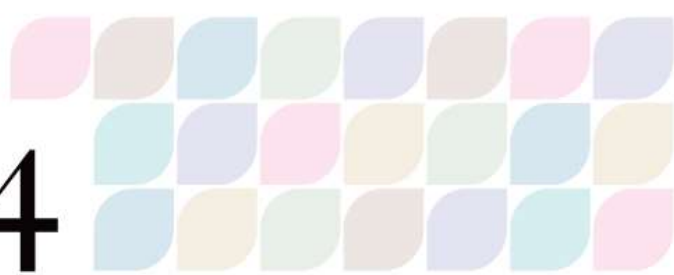

- **Γεώργιος Βασιλόπουλος**, Εντεταλμένος Σύμβουλος Πανελλήνιας Ένωσης Φαρμακοβιομηχανίας (ΠΕΦ)
- **Ελευθέριος Θηραίος**, Γενικός/Οικογενειακός Ιατρός, Δ/ντής ΕΣΥ, Προϊστάμενος Γενικής Διεύθυνσης, Οργανισμός Διασφάλισης της Ποιότητας στην Υγεία Α.Ε. (Ο.ΔΙ.Π.Υ. Α.Ε.), Γενικός Γραμματέας Ιατρικής Εταιρείας Αθηνών
- **Ιωάννης Κωτσιόπουλος**, Γενικός Διευθυντής PhARMA Innovation Forum Greece (PIF)
- **Ολύμπιος Παπαδημητρίου**, Πρόεδρος Συνδέσμου Φαρμακευτικών Επιχειρήσεων Ελλάδος (ΣΦΕΕ)

10:25-10:50 **Networking - Coffee Break**

10:50-12:00 **Panel II: «Το Ταξίδι του Ασθενή στο Σύστημα Υγείας από την Πρόληψη, την Διάγνωση, στη Θεραπεία και στις Εκβάσεις Υγείας»**

Συντονισμός: Βαρβάρα Μπαρούτσου, Επίτιμο Μέλος - τέως Πρόεδρος ΕΛ.Ε.Φ.Ι., Πρόεδρος Διεθνούς Εταιρείας Φαρμακευτικής Ιατρικής IFAPP

Ομιλητές (με αλφαβητική σειρά):

- **Σπύρος Αθανασίου**, Γενικός Γραμματέας, ΕΛΟΔΙ
- **Μαρία Καλογεροπούλου**, Διευθύντρια Τμήματος Value Access, Health Policy & RWE, IQVIA Hellas
- **Μένια Κουκουγιάννη**, Συν-ιδρύτρια της ΑμΚΕ ΚΑΡΚΙΝΑΚΙ, Ενημέρωση για τον καρκίνο στην παιδική και εφηβική ηλικία, Managing Partner “The addcase – Business and Policy Navigators”
- **Φλώρα Μπακοπούλου**, Πρόεδρος Επιτροπής Αξιολόγησης και Αποζημίωσης Φαρμάκων Ανθρώπινης Χρήσης, Υπουργείο Υγείας, Καθηγήτρια Παιδιατρικής-Εφηβικής Ιατρικής-Κλινικής Φαρμακολογίας, Ιατρική Σχολή, Εθνικό και Καποδιστριακό Πανεπιστήμιο Αθηνών
- **Βασίλειος Μπαλάνης**, Διευθύνων Σύμβουλος Οργανισμού Διασφάλισης της Ποιότητας στην Υγεία (ΟΔΠΥ Α.Ε.)
- **Δρ. Στέφανος Ταραζής**, Αναπληρωτής Διευθυντής Διεύθυνσης Φαρμακευτικών μελετών και έρευνας, ΕΟΦ
- **Μέμη Τσεκούρα**, Α΄ Αντιπρόεδρος Ένωσης Ασθενών Ελλάδας, Πρόεδρος Συλλόγου Σκελετικής Υγείας “Πεταλούδα”

PATIENTS FORUM 2024

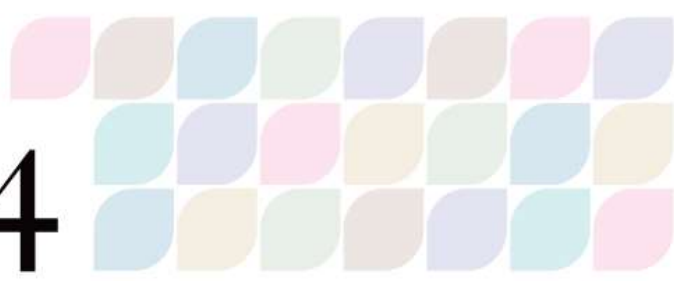

12:00-13:00

Panel III: «Σχεδιασμός, Συνεργασία των Εταίρων με τους Ασθενείς»

Συντονισμός: Γρηγόριος Ρομπόπουλος, Ιατρός Ενδοκρινολόγος, Διαβητολόγος, Πρόεδρος Ελληνικής Εταιρείας Φαρμακευτικής Ιατρικής (ΕΛ.Ε.Φ.Ι.)

Ομιλητές (με αλφαβητική σειρά):

- **Χρήστος Δαραμήλας**, Πρόεδρος, Πανελλήνια Ομοσπονδία Σωματείων Συλλόγων Ατόμων με Σακχαρώδη Διαβήτη (Π.Ο.Σ.Σ.Α.Σ.ΔΙΑ.)
- **Μαρία Ευστρατίου**, Αναπληρώτρια Γραμματέας Δ.Σ. Ένωσης Ασθενών Ελλάδας - Πρόεδρος Παγκρήτιου Συλλόγου Γονέων και Φίλων Παιδιών με Καρκίνο "Ήλιαχτίδα"
- **Θανάσης Κώτσανης**, Καρδιολόγος, Ιατρικός Διευθυντής Ελλάδος & Κύπρου και Επικεφαλής Ιατρικού για το Cluster των χωρών του Southern Mediterranean and Black Sea (SMBS), Bayer
- **Νίκος Χαλαράκης**, Country Medical Lead & Medical Head Specialty Care Greece & Cyprus, Sanofi

13:00-13:45

Panel IV: «Συμπόρευση και συναπόφαση με τον ασθενή στη θεραπεία»

Συντονισμός: Βαρβάρα Μπαρούτσου, Επίτιμο Μέλος - τέως Πρόεδρος ΕΛ.Ε.Φ.Ι., Πρόεδρος Διεθνούς Εταιρείας Φαρμακευτικής Ιατρικής IFAPP

Ομιλητές (με αλφαβητική σειρά):

- **Κατερίνα Κατηφόρη**, Εκπρόσωπος Ασθενών, Αντιπρόεδρος Συλλόγου ΙΗΣΩ (Σύλλογος Υποστήριξης Ρευματοπαθών Δυτικής Αττικής)
- **Ευστρατία Σίμου**, Αναπληρώτρια Καθηγήτρια Επικοινωνίας - ΜΜΕ & Δημόσιας Υγείας, Τμήμα Πολιτικών Δημόσιας Υγείας, Σχολή Δημόσιας Υγείας, Πανεπιστήμιο Δυτικής Αττικής
- **Δημήτρης Τσερώνης**, Ειδικός Ρευματολόγος, Επιστημονικός συνεργάτης, 4η Παθολογική Κλινική, Τμήμα Ρευματολογίας και Κλινικής Ανοσολογίας, Πανεπιστημιακό Γενικό Νοσοκομείο "Αττικών"

13:45-14:45 **Networking - Lunch Break**

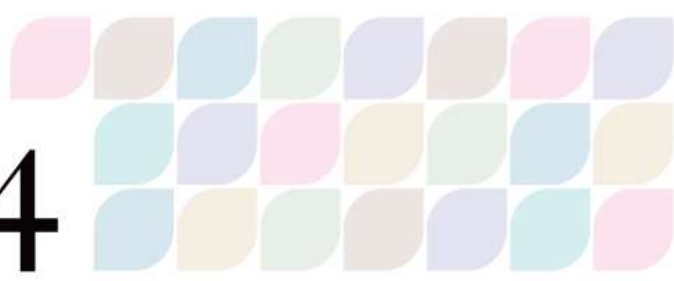

14:45-15:45

Panel V: «Από τη Θεωρία στην Πράξη: “Το Μέλλον της Παραγωγής Δεδομένων με επίκεντρο τον Ασθενή -PROs, PROMs, PREMs, Patient Preferences Studies”, για καλύτερη Προσβασιμότητα στις Θεραπείες με την ενεργή συμμετοχή των Ασθενών στην Κλινική Έρευνα και την ΑΤΥ. Ένα όραμα για το μέλλον.»

Συντονισμός: **Βαρβάρα Μπαρούτσου**, Επίτιμο Μέλος - τέως Πρόεδρος ΕΛ.Ε.Φ.Ι., Πρόεδρος Διεθνούς Εταιρείας Φαρμακευτικής Ιατρικής IFAPP

Ομιλητές (με αλφαβητική σειρά):

- **Κώστας Αθανασάκης**, Επίκουρος Καθηγητής Οικονομικών της Υγείας, Εργαστήριο Αξιολόγησης Τεχνολογιών Υγείας, Τμήμα Πολιτικών Δημόσιας Υγείας, Πανεπιστήμιο Δυτικής Αττικής
- **Δημήτρης Αθανασίου**, Μέλος ΔΣ Ένωσης Ασθενών Ελλάδα, Πρόεδρος Ένωσης Σπανίων Ασθενών Ελλάδος
- **Νίκος Κωστάρας**, Μέλος ΔΣ HACRO, Γενικός Διευθυντής Ελλάδα, IQVIA
- **Χρήστος Μαρτάκος**, Ιδρυτικό Μέλος & Πρόεδρος ΔΣ του Επιστημονικού σωματείου «Ελληνική Ένωσης Market Access» (ΕΛ.Ε.Μ.Α) & Governmental & Industrial Relations Director, Pharmaserve-Lilly S.A.C.I.

15:45-16:30

Panel VI: «Εφαρμογές Νέων Τεχνολογιών στη φροντίδα των ασθενών»

Συντονισμός: **Νίκος Τσοκανάς**, Αντιπρόεδρος ΔΣ, ΕΛ.Ε.Φ.Ι.

Ομιλητές (με αλφαβητική σειρά):

- **Γεώργιος Ε. Δαφούλας**, Ακαδημαϊκός Υπότροφος Ψηφιακής Διαγνωστικής και Θεραπευτικής, Τμήμα Ιατρικής, Πανεπιστήμιο Θεσσαλίας
- **Στέφανος Ζερβός**, Διευθυντής Προγραμμάτων Υποστήριξης Ασθενών, IQVIA Hellas
- **Μένια Κουκουγιάννη**, Συν-ιδρύτρια της ΑμΚΕ ΚΑΡΚΙΝΑΚΙ, Ενημέρωση για τον καρκίνο στην παιδική και εφηβική ηλικία, Managing Partner “The addcase – Business and Policy Navigators”, Εκπρόσωπος Ένωσης Ασθενών Ελλάδα

16:30

Συμπεράσματα - Κλείσιμο Συνεδρίου